



Rada i Zarząd Dzielnicy Aniołki

Ul. J. Kopernika 8/4

80-208 Gdańsk

E-mail Rady Dzielnicy: aniolki@radadzielnicy.gdansk.pl

E-mail Zarządu Dzielnicy: zd.aniolki@gmail.com

Nr pisma 90/2022/MM

Gdańsk, 2022-07-18

Sz. P.

Karol Kalinowski

Dyrektor

Dyrekcja Rozbudowy Miasta Gdańska
ul. Żaglowa 11, 80-560 Gdańsk

W imieniu Zarządu i mieszkańców Dzielnicy Aniołki składamy wnioski i zapytani do prac odebranych przez Państwa w dniu 15.06.2022 r. „Zagospodarowanie terenu leśnego Wronia Górka w Gdańsku – etap II”.

Mimo kilkukrotnych próśb o umożliwienie przedstawicielom Rady uczestniczenia w spisie odbiorczym, takiej możliwości nam nie dano, ponieważ nie zostaliśmy poinformowani o terminie odbioru.

Ponieważ mieszkańcy zwracają się do nas z licznymi zapytaniami o standard wykonanych prac, zebrane pytania i uwagi przekazujemy z prośbą o wyjaśnienie oraz wskazanie, jak zauważone problemy zostaną rozwiązane.

1. W obu altankach brakuje stołów i siedzisk. Trudno odgadnąć ich przeznaczenie: schron przed deszczem? Zdaniem mieszkańców na chwilę obecną są bezużyteczne i zapytują się o docelowe wyposażenie altan.
2. W lasku nie dokończono wypełnienia ścieżek wysypanych tłuczniem. Tam, gdzie piasek wysypano i ubito jest dobrze, ale są całe fragmenty luźnego tłucznia, po którym słabo jeździ się np. rowerem lub wózkiem, a nawet spaceruje. Już w trakcie prac zauważono, że część ścieżek była utwardzana mechanicznie i w tych miejscach

jakość wykonania jest lepsza, natomiast część ścieżek była wyrównana ręcznie i tam korzystanie jest co najmniej utrudnione.



Zdjęcie 1. Fragment ścieżki utwardzony mechanicznie o dobrych właściwościach użytkowania

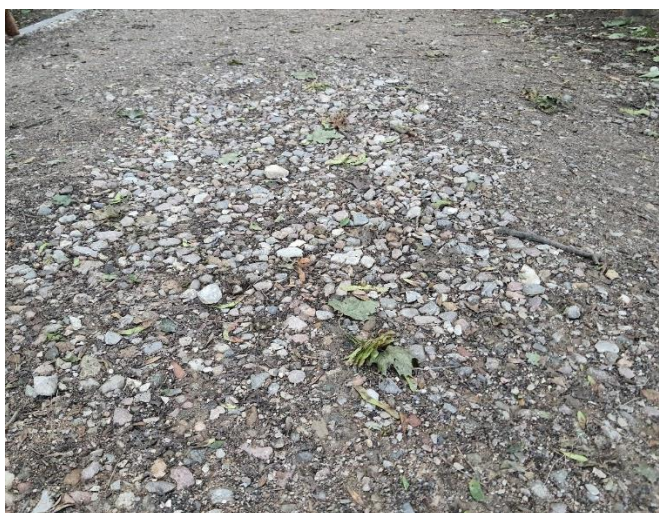

Zdjęcia 2,3. Przykładowe fragmenty ścieżek bez właściwego utwardzenia i struktury

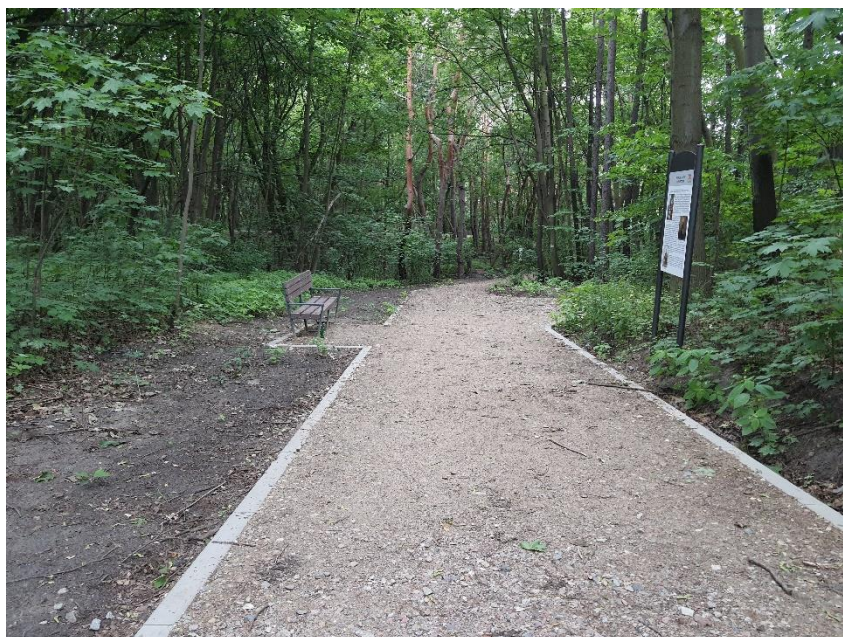

Zdjęcie 3. Jakość wykonania zmienia się co kilka metrów – na krótkim odcinku przy ławce ścieżka utwardzona, nawierzchnia przyjazna w użytkowaniu, na dole zdjęcia i przy prawej odnodze widać wyraźnie luźny tłuczeń i otoczaki

3. Stromy podjazd u góry (do ulicy Giełguda) jest praktycznie teraz niemożliwy do podjechania rowerem. Podobnie jest na tyłach Kolonii Przybyszewskiego. Kamienie usypują się spod kół.



Zdjęcie 4. Nieutwardzony tłuczeń i otoczaki bez odpowiedniej gliniastej warstwy wierzchniej uniemożliwiają podjazd pod górki

4. Jakość uprzątnięcia terenu pozostawia dużo do życzenia. Przykład bezsensownie pozostawionej ławki bez dostępu dla pieszych, zanurzonej w ziemi.



Zdjęcie 5. Porzucona ławka

5. Mała infrastruktura na placu rekreacyjnym – śmietniki nieoznakowane, bez dostępu dla użytkowników, po kilku próbach otwarcia zawiasy są już wyłamane. Efekt - obok wiecznie przepelniony kosz uliczny.



Zdjęcie 6. Nieoznakowane śmietniki bez możliwości otwarcia od góry, zawiasy już wyłamane

6. Mała infrastruktura na placu rekreacyjnym – stoły piknikowe. Jakość stołów niewystarczająca, jeden z nich już wygląda jak na poniższym zdjęciu.



Zdjęcie 7. Jeden ze stołów na polanie rekreacyjnej

Prosimy o poważne potraktowanie zgłoszonych problemów.

Z poważaniem

Monika Mazurowska

Przewodnicząca Zarządu Dzielnicy Aniołki